Gdańsk Jasień
ul. Kartuska

Mieszkanie na sprzedaż

399 000 zł

pow. 33,68 m² | 1 pokój | piętro 2 z 4

2025 r. | 11 847 zł/m²

Opis nieruchomości

Kawalerka z świetną komunikacja z centrum Gdańska dzięki bliskości Armii Krajowej. Mieszkanie pozwala też na wydzielenie kuchni lub sypialni po odbiorze.

Gotowa inwestycja na Gdańskim Jasieniu przy ul. Kartuskiej w okolicy Armii Krajowej i Trójmiejskiej Obwodnicy z świetną komunikacją z centrum Gdańska i lotniskiem.

W najbliższym sąsiedztwie budynku mieszkańcy znajdą:
- sklepy osiedlowe
- kosmetyczkę
- przystanek komunikacji miejskiej
- fitness
- stację paliw
- piekarnie
- fryzjera
- dentystę
- Jezioro Jasień
- klub malucha

w promieniu około 2 km:
- Biedronkę
- restauracje
- Centrum handlowe Auchan przy ul. Szczęśliwej
- Decathlon
- przystanek Pomorskiej Kolei Metropolitalnej
- węzeł W-Z
- Trójmiejski Park Krajobrazowy
- strumyk Jasień prowadzący do Zbiornika Jasień

Cechy budynku:

TYLKO 40 mieszkań o powierzchni od 25 do 110m2

- cichobieżna winda
- ogrzewanie miejskie
- murowane ściany działowe
- duże tarasy
- strefa rekreacyjna na 4 i 5 piętrze z widokiem na panoramę okolicy
- miejsce w hali garażowej do każdego mieszkania
- piwnice

Labor Development Sp. z o.o. to wizja i sposób myślenia, który na pierwszym miejscu stawia potrzeby klienta. Nasze wieloletnie doświadczenie w branży budowlanej, daje gwarancje stabilności i jakości otrzymanego produktu. To również Państwo, nasi klienci tworzą naszą firmę i chcielibyśmy aby każdy, kto zamieszka w wybudowanej przez nas inwestycji, miał realny wpływ na urządzanie swojego miejsca do życia. Dlatego na każdym etapie budowy jesteśmy do Państwa dyspozycji.

Zbudujmy to Razem. Cieszmy się życiem w „Cichym zakątku"

labordevelopment.pl

Elementy dodatkowe:
miejsce w hali garażowej w cenie od: 25 000 zł
piwnica w cenie od: 9 000 zł

PODANE CENY SĄ CENAMI BRUTTO i zawierają podatek VAT 8% (kupujący nie płaci podatku od czynności cywilnoprawnej 2%)

Zapytaj o pomoc w organizacji kredytu niezależnego doradcy finansowego!

Treści znajdujące się na stronie internetowej i w ogłoszeniu nie stanowią oferty w rozumieniu przepisów prawa i winny być interpretowane wyłącznie jak informacja, o których jest mowa w art. 71 Kodeksu Cywilnego.

Parametry

Budynek	**Blok mieszkalny**
Stan	**deweloperski**
Ogrzewanie	**CO miejskie**
Własność	**własność**
Rynek	**pierwotny**
Czynsz	**300 zł/mies.**
Nr oferty	**HEX647406**

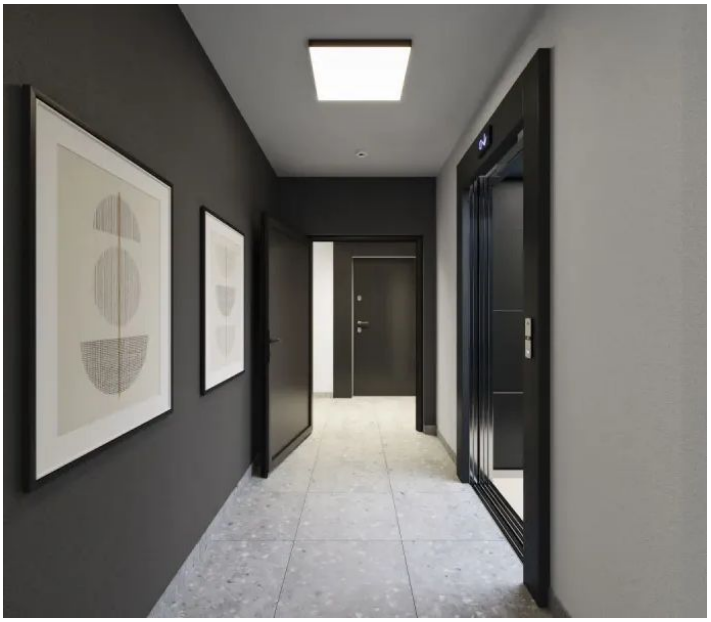

LABOR DEVELOPMENT SP. Z O.O.
ul. Tytusa Chałubińskiego 8,
00-410 Warszawa, 513 263 595
sprzedaz@labordevelopment.pl
CICHY ZAKĄTEK
Gdańsk, ul. Kartuska 420B
M.C.30
33,6
RZUT PIĘTRA II
p=85cm
POKÓJ DZIENNY Z ANEKSEM 29,25m²
ŁAZIENKA 4,43m²
ZESTAWIENIE POWIERZCHNI:
ŁAZIENKA
POKÓJ DZIENNY Z ANEKSEM
0[m] 1 2 3 4 5

LABOR DEVELOPMENT SP. Z O.O.
ul. Tytusa Chałubińskiego 8,
00-410 Warszawa, 513 263 595
sprzedaz@labordevelopment.pl
CICHY ZAKĄTEK
Gdańsk, ul. Kartuska 420B
M.C.30
33,5
RZUT PIĘTRA I
p=85cm
POKÓJ 10,26m²
POKÓJ DZIENNY Z ANEKSEM 14,54m²
ŁAZIENKA 4,43m²
KORYTARZ 3,92m²
ZESTAWIENIE POWIERZCHNI:
KORYTARZ
ŁAZIENKA
POKÓJ DZIENNY Z ANEKSEM
0[m] 1 2 3 4 5

Oferta i wszystkie zdjęcia

Zeskanuj lub kliknij: homeexperts.pl

Okolica na mapie

Lokalizacja przybliżona

Poznaj opiekuna oferty

Opinie, oferty i kontakt: Jacek Rostankowski

Opiekun oferty

Ekspert ds. nieruchomości

Jacek Rostankowski

tel. 513 263 595

jacek.rostankowski@homeexperts.pl

HOME EXPERTS