Gdańsk Jasień
ul. Kartuska

Mieszkanie na sprzedaż

579 464 zł

pow. 51,28 m² | 3 pokoje | piętro 1 z 4

2025 r. | 11 300 zł/m²

Opis nieruchomości

Kompaktowe mieszkanie 3 pokojowe.

Zrealizowana inwestycja na Gdańskim Jasieniu przy ul. Kartuskiej w okolicy Armii Krajowej i Trójmiejskiej Obwodnicy z świetną komunikacją z centrum Gdańska i lotniskiem.

W najbliższym sąsiedztwie budynku mieszkańcy znajdą:
- sklepy osiedlowe
- kosmetyczkę
- przystanek komunikacji miejskiej
- fitness
- stację paliw
- piekarnie
- fryzjera
- dentystę
- Jezioro Jasień
- klub malucha

w promieniu około 2 km:
- Biedronkę
- restauracje
- Centrum handlowe Auchan przy ul. Szczęśliwej
- Decathlon
- przystanek Pomorskiej Kolei Metropolitalnej
- węzeł W-Z
- Trójmiejski Park Krajobrazowy
- strumyk Jasień prowadzący do Zbiornika Jasień

Cechy budynku:

TYLKO 40 mieszkań o powierzchni od 33 do 110m2

- cichobieżna winda
- ogrzewanie miejskie
- murowane ściany działowe
- duże tarasy
- strefa rekreacyjna na 4 i 5 piętrze z widokiem na panoramę okolicy
- miejsce w hali garażowej do każdego mieszkania
- piwnice

Elementy dodatkowe:
miejsce w hali garażowej na platformie w cenie od: 20 000 zł - 35 000 zł
piwnica w cenie od: 10 000 zł

PODANE CENY SĄ CENAMI BRUTTO i zawierają podatek VAT 8% (kupujący nie płaci podatku od czynności cywilnoprawnej 2%)

Przedmiotem oferty jest mieszkanie w stanie deweloperskim - mieszkanie może zostać wykończone pod klucz z zabudowami w cenie 2500 zł/m2.

Wydanie kilka dni po zapłacie ceny.

Zapytaj o pomoc z organizacji kredytu niezależnego doradcy finansowego!

Treści znajdujące się na stronie internetowej i w ogłoszeniu nie stanowią oferty w rozumieniu przepisów prawa i winny być interpretowane wyłącznie jak informacja, o których jest mowa w art. 71 Kodeksu Cywilnego.

Parametry

Budynek	**Blok mieszkalny**
Stan	**deweloperski**
Ogrzewanie	**CO miejskie**
Własność	**własność**
Rynek	**wtórny**
Czynsz	**380 zł/mies.**
Nr oferty	**HEX913009**

RZUT PIĘTRA I
ŁAZIENKA
3,66m²
POKÓJ
13,23m²
POKÓJ DZIENNY
Z ANEKSEM
15,10m²
POKÓJ
8,47m²
KORYTARZ
10,82m²
0[m] 1 2 3 4 5
ZESTAWIENIE POWIERZCHNI:
KORYTARZ
ŁAZIENKA
POKÓJ DZIENNY Z ANEKSEM
POKÓJ
POKÓJ

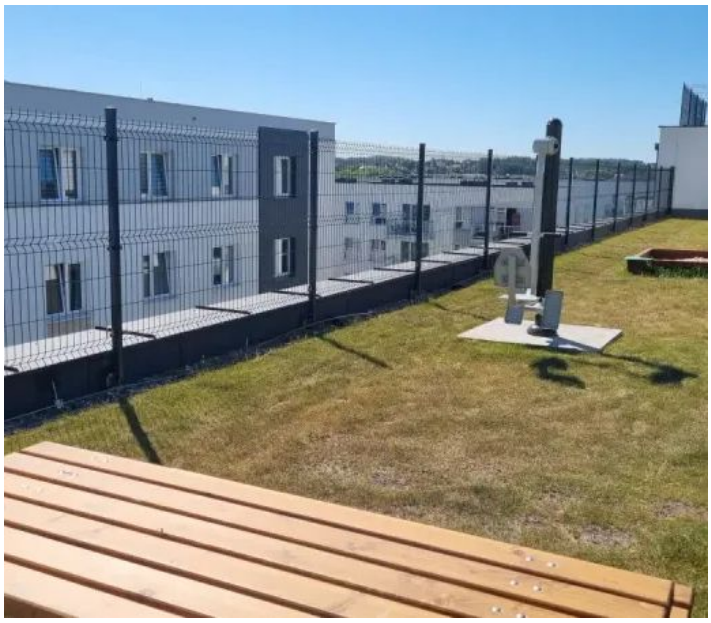

Oferta i wszystkie zdjęcia

Zeskanuj lub kliknij: homeexperts.pl

Okolica na mapie

Lokalizacja przybliżona

Poznaj opiekuna oferty

Opinie, oferty i kontakt: Jacek Rostankowski

Opiekun oferty

Ekspert ds. nieruchomości

Jacek Rostankowski

tel. 513 263 595

jacek.rostankowski@homeexperts.pl

HOME EXPERTS