Gdańsk Jasień
ul. Kartuska

Mieszkanie na sprzedaż

565 150 zł

pow. 63,50 m² | 2 pokoje | piętro 3 z 4

2025 r. | 8 900 zł/m²

Opis nieruchomości

Mieszkanie w stanie deweloperskim dla osób lubiących otwarte przestrzenie.

możliwy wewnętrzny podział na dwie kawalerki - Zadzwoń, zapytaj o szczegóły!

Gotowa inwestycja na Gdańskim Jasieniu na granicy z Kiełpinkiem przy ul. Kartuskiej w okolicy Armii Krajowej i Trójmiejskiej Obwodnicy z świetną komunikacją z centrum Gdańska i lotniskiem.

W najbliższym sąsiedztwie budynku mieszkańcy znajdą:
- sklepy osiedlowe
- kosmetyczkę
- przystanek komunikacji miejskiej
- fitness
- stację paliw
- piekarnie
- fryzjera
- dentystę
- Jezioro Jasień
- klub malucha

w promieniu około 2 km:
- Biedronkę
- restauracje
- Centrum handlowe Auchan przy ul. Szczęśliwej
- Decathlon
- przystanek Pomorskiej Kolei Metropolitalnej
- węzeł W-Z
- Trójmiejski Park Krajobrazowy

- strumyk Jasień prowadzący do Zbiornika Jasień

Cechy budynku:

TYLKO 40 mieszkań o powierzchni od 33m2 do 110m2

- wysokość pomieszczeń ~270cm
- cichobieżna winda
- ogrzewanie miejskie
- murowane ściany działowe
- duże tarasy
- strefa rekreacyjna na 4 i 5 piętrze z widokiem na panoramę okolicy
- miejsce w hali garażowej do każdego mieszkania
- piwnice

Elementy dodatkowe:
miejsce w hali garażowej na platformie w cenie 35 000 zł
piwnica w cenie od: 10 000 zł

PODANE CENY SĄ CENAMI BRUTTO i zawierają podatek VAT 8% (kupujący nie płaci podatku od czynności cywilnoprawnej 2%)

Cena ogłoszenia dotyczy stanu deweloperskiego.

Nieruchomość można kupić z wykończeniem pod klucz - zapytaj o szczegóły.

Zapytaj o pomoc w organizacji kredytu niezależnego doradcy finansowego!

Treści znajdujące się na stronie internetowej i w ogłoszeniu nie stanowią oferty w rozumieniu przepisów prawa i winny być interpretowane wyłącznie jak informacja, o których jest mowa w art. 71 Kodeksu Cywilnego.

Parametry

Budynek	**Blok mieszkalny**
Stan	**deweloperski**
Ogrzewanie	**CO miejskie**
Własność	**własność**
Rynek	**pierwotny**
Czynsz	**500 zł/mies.**
Nr oferty	**HEX235167**

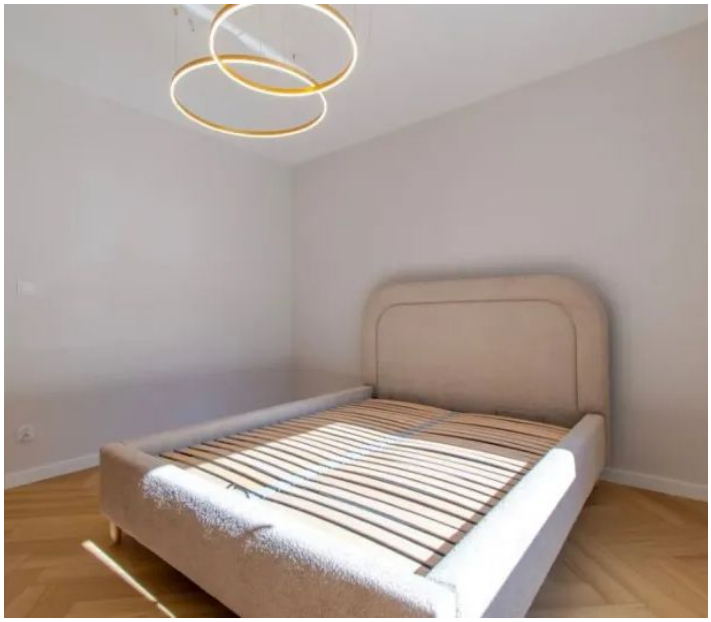

0[m] 1 2 3 4 5
BALKON
POKÓJ DZIENNY
Z ANEKSEM
29,99m²
ŁAZIENKA
5,87m²
RZUT PIĘTRA III
ZESTAWIENIE POWIERZCHNI:
ŁAZIENKA
POKÓJ DZIENNY Z ANEKSEM
POKÓJ - ANTRESOLA

Oferta i wszystkie zdjęcia

Zeskanuj lub kliknij: homeexperts.pl

Okolica na mapie

Lokalizacja przybliżona

Poznaj opiekuna oferty

Opinie, oferty i kontakt: Jacek Rostankowski

Opiekun oferty

Ekspert ds. nieruchomości

Jacek Rostankowski

tel. 513 263 595

jacek.rostankowski@homeexperts.pl

HOME EXPERTS