Gdańsk Jasień
ul. Kartuska

Mieszkanie na sprzedaż

523 957 zł

pow. 43,98 m² | 2 pokoje | piętro 1 z 4

2025 r. | 11 914 zł/m²

Opis nieruchomości

Słoneczne mieszkanie z tarasem 10 m2 od południa i oknem w aneksie kuchennym.

Gotowa inwestycja na Gdańskim Jasieniu, na granicy z Kiełpinkiem przy ul. Kartuskiej w okolicy Armii Krajowej i Trójmiejskiej Obwodnicy z świetną komunikacją z centrum Gdańska i lotniskiem.

W najbliższym sąsiedztwie budynku mieszkańcy znajdą:
- sklepy osiedlowe
- kosmetyczkę
- przystanek komunikacji miejskiej
- fitness
- stację paliw
- piekarnie
- fryzjera
- dentystę
- Jezioro Jasień
- klub malucha

w promieniu około 2 km:
- Biedronkę
- restauracje
- Centrum handlowe Auchan przy ul. Szczęśliwej
- Decathlon
- przystanek Pomorskiej Kolei Metropolitalnej
- węzeł W-Z
- Trójmiejski Park Krajobrazowy
- strumyk Jasień prowadzący do Zbiornika Jasień

Cechy budynku:

TYLKO 40 mieszkań o powierzchni od 25 do 110m2

- cichobieżna winda
- ogrzewanie miejskie
- murowane ściany działowe
- duże tarasy
- strefa rekreacyjna na 4 i 5 piętrze z widokiem na panoramę okolicy
- miejsce w hali garażowej do każdego mieszkania
- piwnice

Elementy dodatkowe:
miejsce w hali garażowej na platformie w cenie od: 20 000 zł
piwnica w cenie od: 10 000 zł

PODANE CENY SĄ CENAMI BRUTTO i zawierają podatek VAT 8% (kupujący nie płaci podatku od czynności cywilnoprawnej 2%)

Mieszkanie w stanie deweloperskim, istnieje możliwość zakupu mieszkania z wykończeniem pod klucz z zabudową stałą w cenie około 2500 zł/m2

Zapytaj o pomoc w organizacji kredytu niezależnego doradcy finansowego (także bez wkładu własnego)!

Treści znajdujące się na stronie internetowej i w ogłoszeniu nie stanowią oferty w rozumieniu przepisów prawa i winny być interpretowane wyłącznie jak informacja, o których jest mowa w art. 71 Kodeksu Cywilnego.

Parametry

Budynek	**Blok mieszkalny**
Stan	**deweloperski**
Ogrzewanie	**CO miejskie**
Własność	**własność**
Rynek	**pierwotny**
Czynsz	**350 zł/mies.**
Nr oferty	**HEX252765**

RZUT PIĘTRA I
ZESTAWIENIE POWIERZCHNI:
PRZEDSIONEK
ŁAZIENKA
POKÓJ DZIENNY Z ANEKSEM
POKÓJ
POKÓJ
10,75m²
POKÓJ DZIENNY
Z ANEKSEM
BALKON
0[m] 1 2 3 4 5

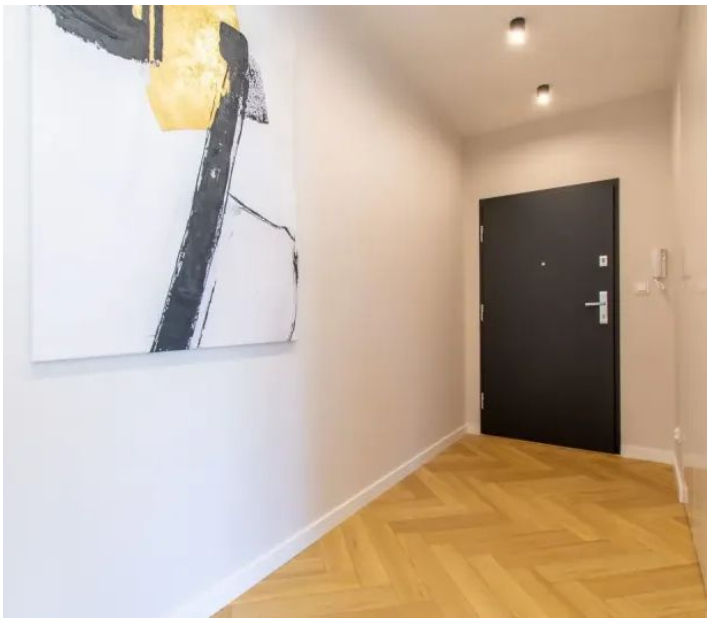

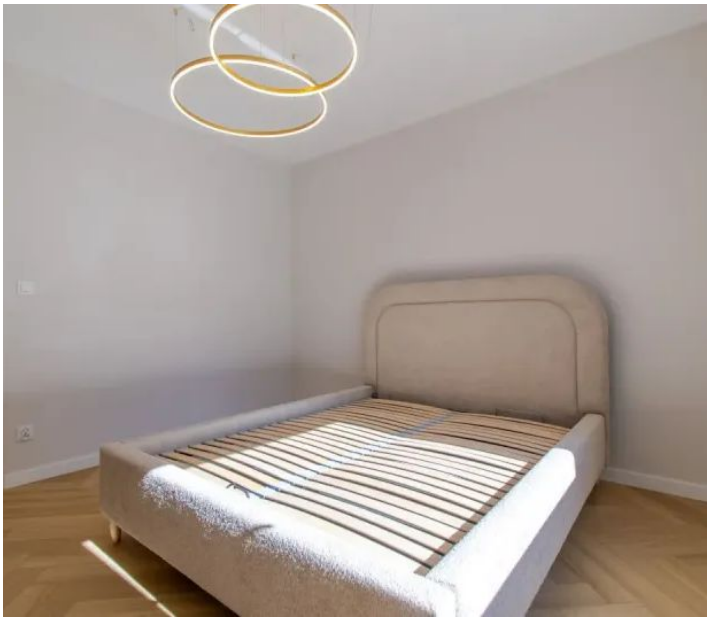

Oferta i wszystkie zdjęcia

Zeskanuj lub kliknij: homeexperts.pl

Okolica na mapie

Lokalizacja przybliżona

Poznaj opiekuna oferty

Opinie, oferty i kontakt: Jacek Rostankowski

Opiekun oferty

Ekspert ds. nieruchomości

Jacek Rostankowski

tel. 513 263 595

jacek.rostankowski@homeexperts.pl

HOME EXPERTS