Gdańsk Jasień
ul. Kartuska

Mieszkanie na sprzedaż

899 000 zł

pow. 92,90 m² | 4 pokoje | piętro 3 z 4

2025 r. | 9 677 zł/m²

Opis nieruchomości

Apartament z dużym salonem z aneksem kuchennym oraz miejscem na gabinet na I poziomie oraz 2ma lub 3ma sypialniami na II poziomie.

Mieszkanie w stanie deweloperskim.

Gotowa inwestycja na Gdańskim Jasieniu na granicy z Kiełpinkiem przy ul. Kartuskiej w okolicy Armii Krajowej i Trójmiejskiej Obwodnicy z świetną komunikacją z centrum Gdańska i lotniskiem.

Wydanie od zaraz (do 14 dni od zapłaty ceny)

Istnieje możliwość wykończenia apartamentu pod klucz w cenie od 2500 zł/m2 brutto w standardzie przedstawionym na zdjęciach.

W najbliższym sąsiedztwie budynku mieszkańcy znajdą:
- sklepy osiedlowe
- kosmetyczkę
- przystanek komunikacji miejskiej
- fitness
- stację paliw
- piekarnie
- fryzjera
- dentystę
- Jezioro Jasień
- klub malucha

w promieniu około 2 km:
- Biedronkę
- restauracje
- Centrum handlowe Auchan przy ul. Szczęśliwej
- Decathlon
- przystanek Pomorskiej Kolei Metropolitalnej
- węzeł W-Z
- Trójmiejski Park Krajobrazowy

- strumyk Jasień prowadzący do Zbiornika Jasień

Cechy budynku:

TYLKO 40 mieszkań o powierzchni od 25 do 110m2

- cichobieżna winda
- wysokość pomieszczeń ~270cm
- ogrzewanie miejskie
- murowane ściany działowe
- duże tarasy
- strefa rekreacyjna na 4 i 5 piętrze z widokiem na panoramę okolicy
- miejsce w hali garażowej do każdego mieszkania
- piwnice

Elementy dodatkowe:
miejsce w hali garażowej na platformie: 35 000 zł
piwnica w cenie od: 10 000 zł

PODANE CENY SĄ CENAMI BRUTTO i zawierają podatek VAT 8% (kupujący nie płaci podatku od czynności cywilnoprawnej 2%)

Zapytaj o pomoc w organizacji kredytu niezależnego doradcy finansowego!

Treści znajdujące się na stronie internetowej i w ogłoszeniu nie stanowią oferty w rozumieniu przepisów prawa i winny być interpretowane wyłącznie jak informacja, o których jest mowa w art. 71 Kodeksu Cywilnego.

Parametry

Budynek	**Blok mieszkalny**
Stan	**deweloperski**
Ogrzewanie	**CO miejskie**
Własność	**własność**
Rynek	**wtórny**
Czynsz	**800 zł/mies.**
Nr oferty	**HEX523023**

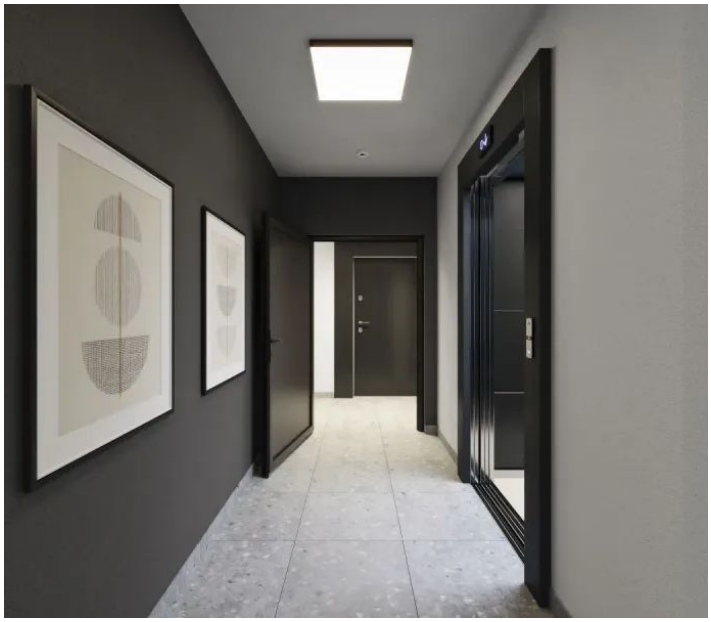

RZUT PIĘTRA II
p=85cm
Z
ŁAZIENKA
3,69m²
p=85cm
POKÓJ DZIENNY
Z ANEKSEM
47,25m²
ZESTAWIENIE POWIERZCHNI:
ŁAZIENKA
POKÓJ DZIENNY Z ANEKSEM
POKÓJ - ANTRESOLA
N
0[m] 1 2 3 4 5

RZUT PIĘTRA III - ANTRESOLA
p=85cm
POKÓJ
41,96m²
p=85cm
ZESTAWIENIE POWIERZCHNI:
ŁAZIENKA
POKÓJ DZIENNY Z ANEKSEM
POKÓJ - ANTRESOLA
N
0[m] 1 2 3 4 5

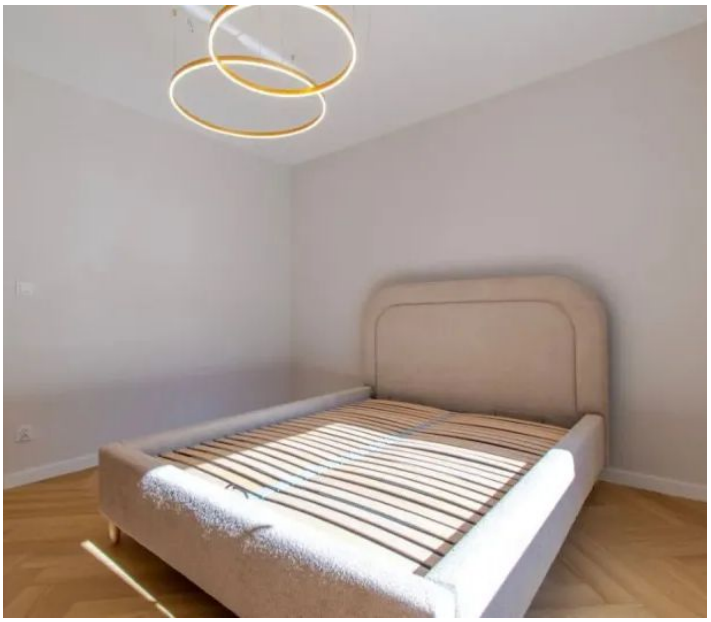

Oferta i wszystkie zdjęcia

Zeskanuj lub kliknij: homeexperts.pl

Okolica na mapie

Lokalizacja przybliżona

Poznaj opiekuna oferty

Opinie, oferty i kontakt: Jacek Rostankowski

Opiekun oferty

Ekspert ds. nieruchomości

Jacek Rostankowski

tel. 513 263 595

jacek.rostankowski@homeexperts.pl

HOME EXPERTS