Gdańsk Jasień
ul. Potęgowska

Mieszkanie na sprzedaż

699 000 zł

pow. 50 m² | 3 pokoje | piętro 4 z 4

2016 r. | 13 980 zł/m²

Opis nieruchomości

Szukasz mieszkania, do którego możesz wprowadzić się bez remontów i dodatkowych wydatków? Ta oferta może być właśnie dla Ciebie!

Na sprzedaż jasne i funkcjonalne mieszkanie o **powierzchni 50 m²**, położone przy **ul. Potęgowskiej** na gdańskim **Jasieniu**, na zamkniętym osiedlu.

Mieszkanie znajduje się na ostatnim, **4. piętrze** budynku z **2016** roku. Zostało gruntownie odświeżone w ubiegłym roku, jest w pełni umeblowane i wyposażone w niezbędny sprzęt RTV i AGD. Wystarczy się wprowadzić i cieszyć własną przestrzenią!

Przemyślany układ obejmuje:

* przytulny salon z aneksem kuchennym,
* dwie niezależne sypialnie,
* łazienkę i przedpokój,
* balkon idealny na poranną kawę.

Dlaczego warto?

* południowo-wschodnia ekspozycja i dużo naturalnego światła,
* zamknięte osiedle z wjazdem przez szlaban,
* komórka lokatorska zapewniająca dodatkowe miejsce do przechowywania,
* sklepy i punkty usługowe w pobliżu,
* nowoczesna szkoła podstawowa powstająca w sąsiedztwie,
* czynsz ok. 730 zł miesięcznie.

Dodatkowo istnieje możliwość zakupu dwóch naziemnych miejsc parkingowych pod budynkiem za 50 000 zł.

Nie musisz martwić się o finansowanie! Nasi eksperci pomogą Ci przejść przez proces uzyskania kredytu hipotecznego.

To świetna propozycja dla pary, rodziny lub osób szukających gotowego mieszkania w rozwijającej się części Gdańska.

Nie zwlekaj - skontaktuj się z nami i umów na prezentację!

Parametry

Budynek	**Blok mieszkalny**
Stan	**bardzo dobry**
Ogrzewanie	**CO miejskie**
Własność	**własność**
Rynek	**wtórny**
Czynsz	**730 zł/mies.**
Nr oferty	**HEX567251**

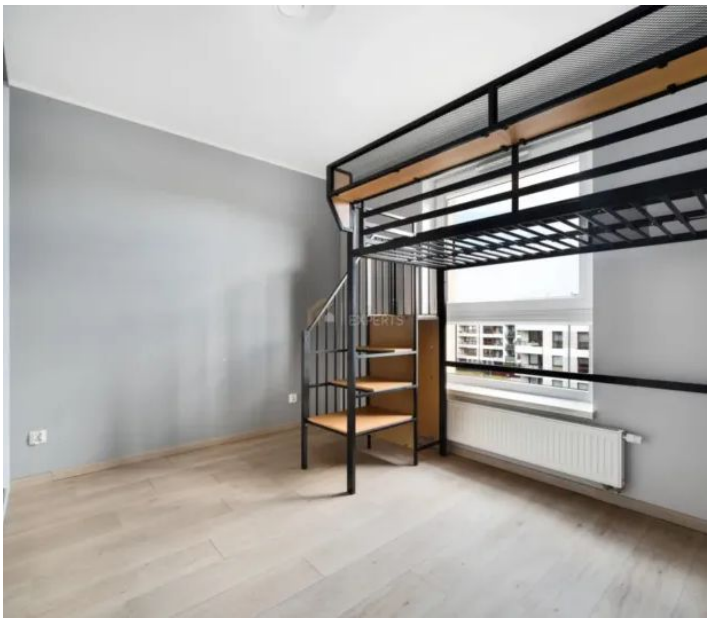

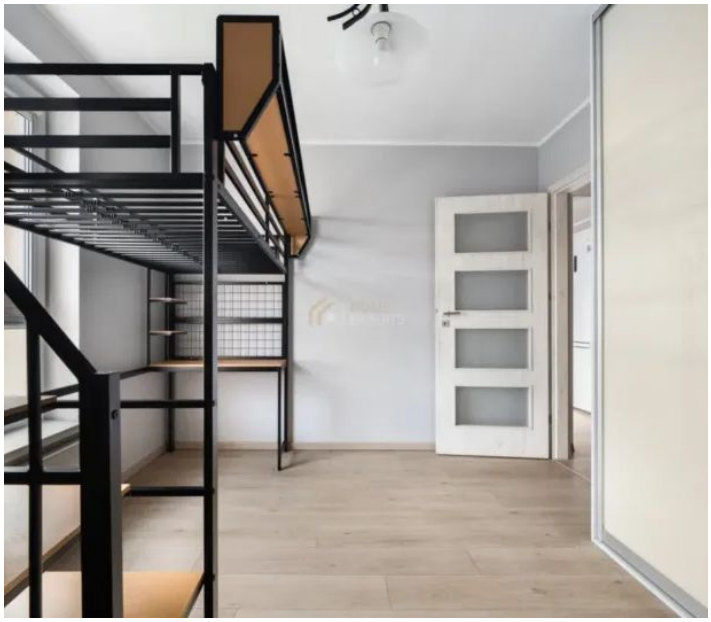

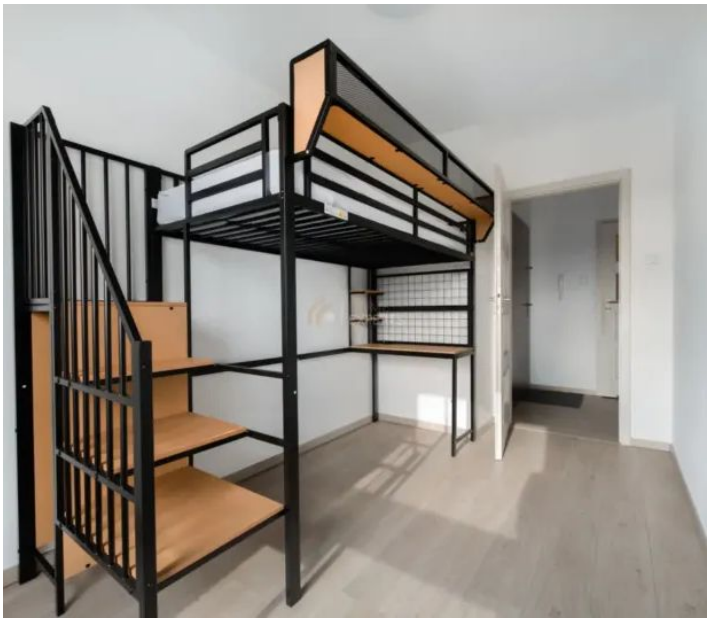

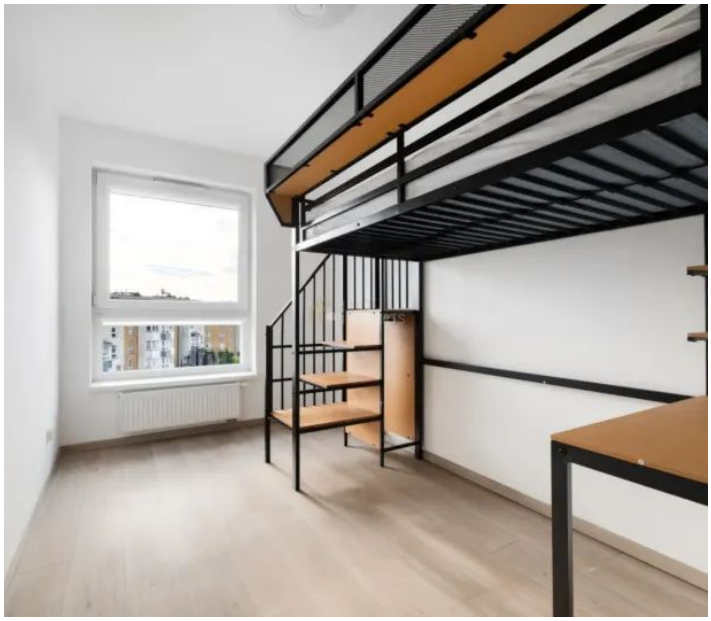

Oferta i wszystkie zdjęcia

Zeskanuj lub kliknij: homeexperts.pl

Okolica na mapie

Lokalizacja przybliżona

Poznaj opiekuna oferty

Opinie, oferty i kontakt: Wojciech Uzar

Opiekun oferty

Ekspert ds. nieruchomości

Wojciech Uzar

tel. 695 321 691

wojciech.uzar@homeexperts.pl

HOME EXPERTS