Gdańsk Jasień
ul. Kartuska

Mieszkanie na sprzedaż

578 160 zł

pow. 48,18 m² | 3 pokoje | piętro 3 z 4

2024 r. | 12 000 zł/m²

Opis nieruchomości

Kompaktowe mieszkanie 3 pokojowe z tarasem od południa.

Nowa inwestycja na Gdańskim Jasieniu przy ul. Kartuskiej w okolicy Armii Krajowej i Trójmiejskiej Obwodnicy z świetną komunikacją z centrum Gdańska i lotniskiem.

W najbliższym sąsiedztwie budynku mieszkańcy znajdą:
- sklepy osiedlowe
- kosmetyczkę
- przystanek komunikacji miejskiej
- fitness
- stację paliw
- piekarnie
- fryzjera
- dentystę
- Jezioro Jasień
- klub malucha

w promieniu około 2 km:
- Biedronkę
- restauracje
- Centrum handlowe Auchan przy ul. Szczęśliwej
- Decathlon
- przystanek Pomorskiej Kolei Metropolitalnej
- węzeł W-Z
- Trójmiejski Park Krajobrazowy
- strumyk Jasień prowadzący do Zbiornika Jasień

Cechy budynku:

TYLKO 40 mieszkań o powierzchni od 25 do 110m2

- cichobieżna winda
- ogrzewanie miejskie
- murowane ściany działowe
- duże tarasy
- strefa rekreacyjna na 4 i 5 piętrze z widokiem na panoramę okolicy
- miejsce w hali garażowej do każdego mieszkania
- piwnice

Labor Development Sp. z o.o. to wizja i sposób myślenia, który na pierwszym miejscu stawia potrzeby klienta. Nasze wieloletnie doświadczenie w branży budowlanej, daje gwarancje stabilności i jakości otrzymanego produktu. To również Państwo, nasi klienci tworzą naszą firmę i chcielibyśmy aby każdy, kto zamieszka w wybudowanej przez nas inwestycji, miał realny wpływ na urządzanie swojego miejsca do życia. Dlatego na każdym etapie budowy jesteśmy do Państwa dyspozycji.

Zbudujmy to Razem. Cieszmy się życiem w „Cichym zakątku"

labordevelopment.pl

Elementy dodatkowe:
miejsce w hali garażowej w cenie od: 25 000 zł
piwnica w cenie od: 9 000 zł

PODANE CENY SĄ CENAMI BRUTTO i zawierają podatek VAT 8% (kupujący nie płaci podatku od czynności cywilnoprawnej 2%)

Zapytaj o pomoc z organizacji kredytu niezależnego doradcy finansowego!

Treści znajdujące się na stronie internetowej i w ogłoszeniu nie stanowią oferty w rozumieniu przepisów prawa i winny być interpretowane wyłącznie jak informacja, o których jest mowa w art. 71 Kodeksu Cywilnego.

Parametry

Budynek	**Blok mieszkalny**
Stan	**deweloperski**
Ogrzewanie	**CO miejskie**
Własność	**własność**
Rynek	**pierwotny**
Nr oferty	**HEX457466**

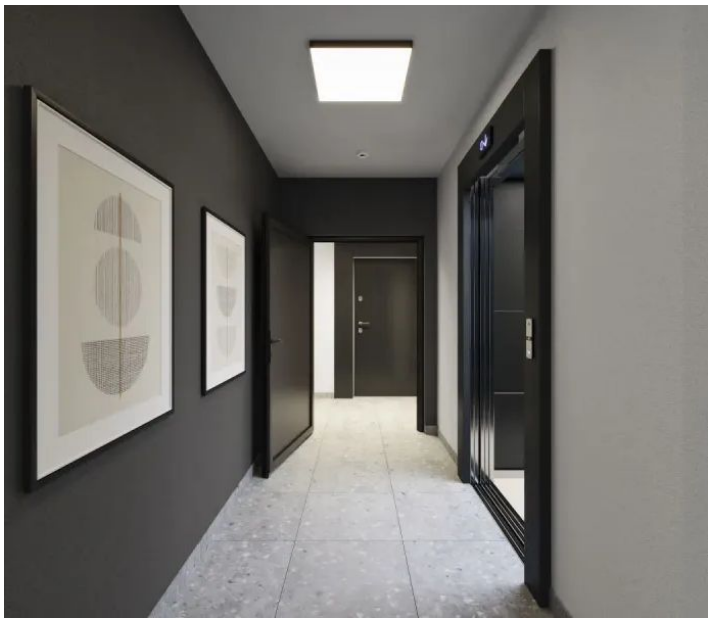

Oferta i wszystkie zdjęcia

Zeskanuj lub kliknij: homeexperts.pl

Okolica na mapie

Lokalizacja przybliżona

Poznaj opiekuna oferty

Opinie, oferty i kontakt: Jacek Rostankowski

Opiekun oferty

Ekspert ds. nieruchomości

Jacek Rostankowski

tel. 513 263 595

jacek.rostankowski@homeexperts.pl

HOME EXPERTS