Gdańsk Osowa
ul. Homera

Mieszkanie na sprzedaż

839 000 zł

pow. 65,77 m² | 3 pokoje | piętro 1 z 3

2018 r. | 12 757 zł/m²

Opis nieruchomości

Na sprzedaż wyjątkowe, 3-pokojowe mieszkanie położone w nowoczesnym osiedlu w prestiżowej i doskonale skomunikowanej części Gdańska - dzielnicy Osowa, przy ul. Homera. Lokal znajduje się w kameralnym budynku z 2018 roku, na pierwszym piętrze z trzech.

Układ mieszkania:

* przestronny salon z aneksem kuchennym,
* dwie ustawne sypialnie,
* funkcjonalna łazienka,
* przedpokój z miejscem do przechowywania.

Z salonu prowadzi wyjście na duży balkon, stanowiący idealne miejsce do wypoczynku i relaksu.

Mieszkanie o powierzchni 65,77 m² zostało wykończone z dbałością o każdy detal, przy użyciu wysokiej jakości materiałów. Jest w pełni umeblowane i wyposażone - gotowe do zamieszkania bez dodatkowych nakładów finansowych.

Dodatkowym atutem jest ekspozycja okien na stronę wschodnią, zapewniająca przyjemne doświetlenie wnętrz przez cały dzień.

Dodatkowe informacje:

* piętro: 1/3,
* rok budowy: 2018,
* komórka lokatorska o powierzchni 2,52 m²,
* miejsce postojowe w hali garażowej,
* ogólnodostępne miejsca parkingowe za szlabanem wyłącznie dla mieszkańców,
* niski czynsz administracyjny - ok. 650 zł miesięcznie.

Miejsce w hali garażowej oraz komórka lokatorska dodatkowo płatne - 50 000 zł.

Lokalizacja:

Osowa to jedna z najbardziej komfortowych dzielnic Gdańsk do życia - spokojna, zielona i świetnie skomunikowana z

całym Trójmiastem. W najbliższej okolicy znajdują się liczne sklepy, punkty usługowe, szkoły, przedszkola oraz tereny rekreacyjne. Szybki dojazd do obwodnicy i rozwinięta infrastruktura komunikacyjna zapewniają wygodę codziennego funkcjonowania.

Jako biuro nieruchomości zapewniamy również kompleksową pomoc w zakresie finansowania zakupu nieruchomości, współpracując z doświadczonymi doradcami kredytowymi.

Zapraszam do kontaktu oraz na prezentację tej wyjątkowej nieruchomości.

Parametry

Budynek	**Apartamentowiec**
Stan	**bardzo dobry**
Ogrzewanie	**CO miejskie**
Własność	**własność**
Rynek	**wtórny**
Czynsz	**650 zł/mies.**
Nr oferty	**HEX941509**

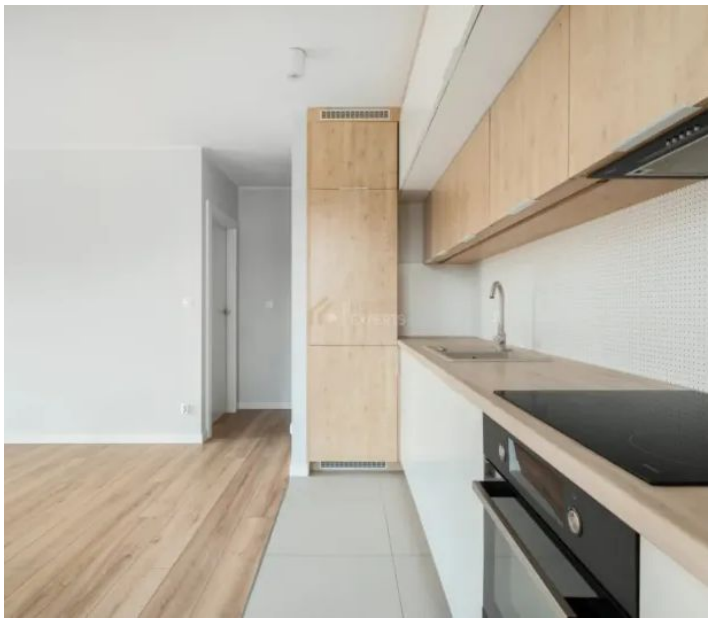

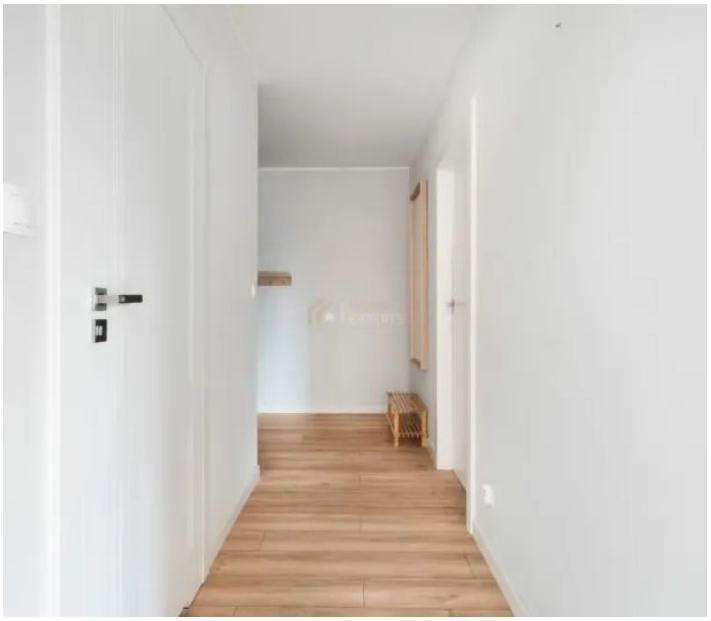

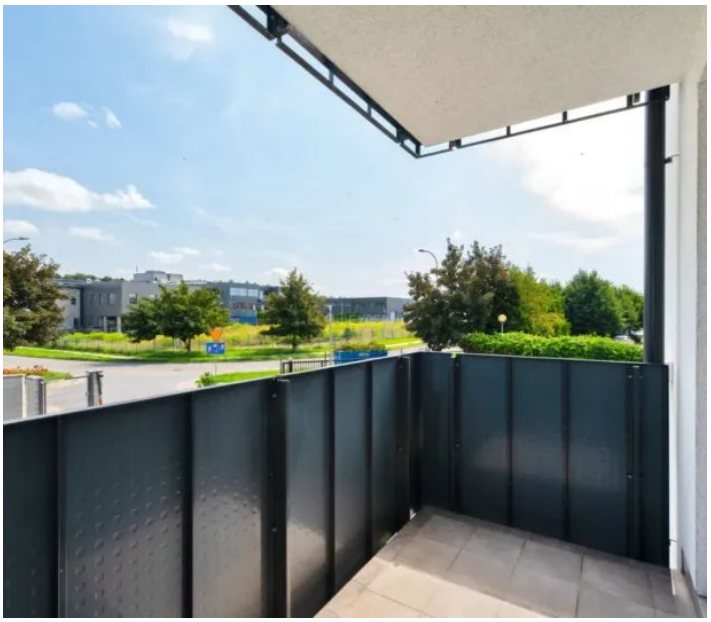

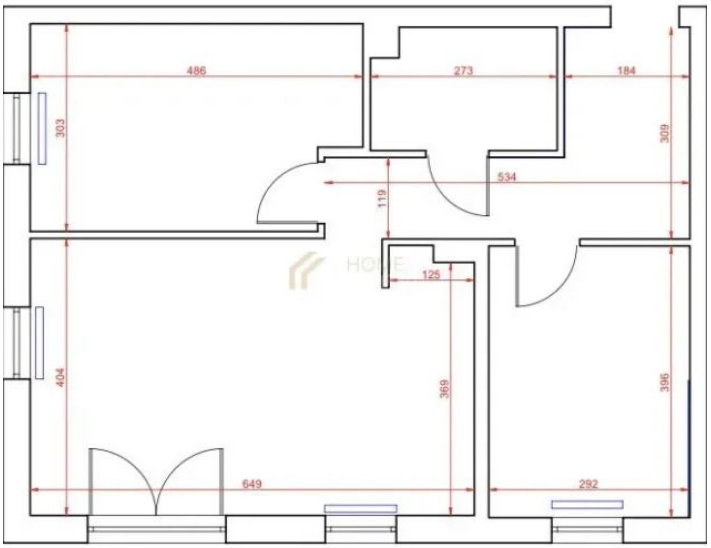
486
273
184
303
309
534
119
125
404
369
396
649
292

Oferta i wszystkie zdjęcia

Zeskanuj lub kliknij: homeexperts.pl

Okolica na mapie

Lokalizacja przybliżona

Poznaj opiekuna oferty

Opinie, oferty i kontakt: Wojciech Uzar

Opiekun oferty

Ekspert ds. nieruchomości

Wojciech Uzar

tel. 695 321 691

wojciech.uzar@homeexperts.pl

HOME EXPERTS