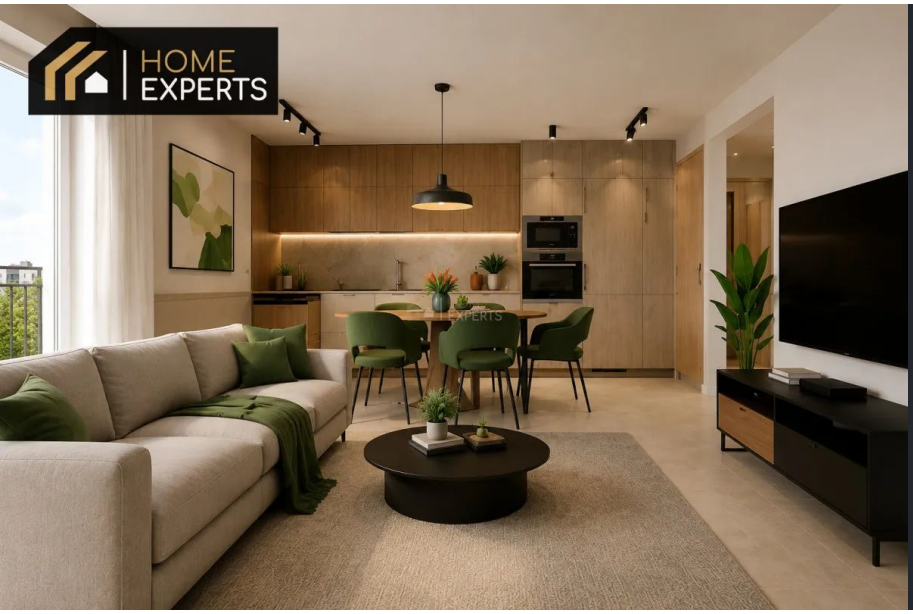

Gdańsk Siedlce ul. Zakopiańska

Mieszkanie na sprzedaż

893 627 zł

pow. 67,19 m² | 4 pokoje | piętro 2 z 6

2025 r. | 13 300 zł/m²

Opis nieruchomości

Na sprzedaż klimatyczne mieszkanie **4-pokojowe** w doskonałej lokalizacji na **gdańskich Siedlcach gotowe do odbioru!**

Bez prowizji % i PCC!

Mieszkanie o powierzchni **67,19 m2** składa się z:
- salonu z aneksem kuchennym **(18,12 m2)**
- sypialni **(14,25 m2)**
- sypialni **(9,40 m2)**
- sypialni **(8,41 m2)**
- przedpokoju **(9.62 m2)**
- łazienki **(5,22 m2)**
- wc **(2,44 m2)**

oraz
- tarasu **(3 m2)**
- ogródka **(57 m2)**

Ekspozycja okien: **północ i wschód**

Istnieje możliwość zakupu **miejsca parkingowego w hali garażowej** oraz **komórki lokatorskiej.**

Pomagamy w uzyskaniu **kredytu hipotecznego**

Jest to wyjątkowa inwestycja mieszkaniowa zaprojektowana w dolinie potoku Siedleckiego, która prowadzi ulicą Kartuską wprost do Głównego Miasta. Na stokach Winnej Góry, u stóp której powstały oba budynki, przed wiekami uprawiano winorośl i prowadzono winnice. Dzisiaj wzgórze stanowi punkt widokowy i prezentuje nową perspektywę na Gdańsk z jego najbardziej symbolicznymi obiektami.

To miejsce stworzone z myślą o tych, którzy pragną wieść spokojne i wygodne życie, acz nie mniej interesujące z uwagi na bliskość śródmiejskich atrakcji. Zaledwie kilka chwil dzieli przyszłych mieszkańców osiedla od zabytkowego Prawego Miasta, w tym m.in. Bramy Wyżynnej i fontanny Neptuna, odrestaurowanego dworca głównego czy nowoczesnej galerii handlowej Forum Gdańsk.

Posiadam w ofercie również inne mieszkania w tej inwestycji.

Serdecznie polecam i zapraszam na prezentację.

Niniejsze ogłoszenie służy wyłącznie celom informacyjnym i nie stanowi oferty handlowej w rozumieniu przepisów Kodeksu Cywilnego.

Parametry

Budynek	**Apartamentowiec**
Stan	**deweloperski**
Ogrzewanie	**CO miejskie**
Własność	**własność**
Rynek	**wtórny**
Czynsz	**800 zł/mies.**
Nr oferty	**HEX933179**

mieszkanie
budynek
piętro
Powierzchnia projekto
1. przedpokój
2. łazienka
3. wc
4. sypialnia
5. salon z aneksem kuch
6. sypialnia
7. sypialnia
metraż
taras
ogródek
Powierzchnia
powykonawcza
po obrysie lokalu:
5m
erancja +/- 5%
ma charakter poglądowy

ul. Gorczyńskiego
1
2
ul. Kartuska

Oferta i wszystkie zdjęcia

Zeskanuj lub kliknij: homeexperts.pl

Okolica na mapie

Lokalizacja przybliżona

Poznaj opiekuna oferty

Opinie, oferty i kontakt: Wojciech Uzar

Opiekun oferty

Ekspert ds. nieruchomości

Wojciech Uzar

tel. 695 321 691

wojciech.uzar@homeexperts.pl

HOME EXPERTS