Gdynia Cisowa
ul. Morska

Mieszkanie na sprzedaż

601 353 zł

pow. 55,17 m² | 3 pokoje | piętro 1 z 5

2027 r. | 10 900 zł/m²

Opis nieruchomości

Kompaktowe 3 pokoje z balkonem ponad 8m2 blisko SKM.

Komfort, aktywność, bezpieczeństwo i przestrzeń - idealne miejsce do życia w Gdyni.
Lokalizacja osiedla to wygoda szybkiego przemieszczania się po całym Trójmieście.
Zielony dach - zwiększona estetyka, efektywność energetyczna i wsparcie ekosystemu.
Atuty osiedla to także stojaki rowerowe ze stacją naprawy, stacja ładowania aut elektrycznych, paczkomat, monitoring i garaż podziemny.

Dodatkowe informacje
Miejsce w hali garażowej od 38 000/42 000 zł
Miejsce postojowe z komórką lokatorską od 48 080 zł
Miejsce naziemne 30 000 zł
Komórki lokatorskie w cenie od 4 000 zł/m2

Terminy odbioru:
II etap - IV kwartał 2027

PODANE CENY SĄ CENAMI BRUTTO i zawierają podatek VAT 8% (kupujący nie płaci podatku od czynności cywilnoprawnej 2%)

Mieszkanie w stanie deweloperskim, istnieje możliwość wykończenia pod klucz.

Zapytaj o pomoc w organizacji kredytu niezależnego doradcy finansowego!

Treści znajdujące się na stronie internetowej i w ogłoszeniu nie stanowią oferty w rozumieniu przepisów prawa i winny być interpretowane wyłącznie jak informacja, o których jest mowa w art. 71 Kodeksu Cywilnego.

Parametry

Budynek	**Blok mieszkalny**
Stan	**deweloperski**
Ogrzewanie	**CO miejskie**
Własność	**własność**
Rynek	**pierwotny**
Czynsz	**550 zł/mies.**
Nr oferty	**HEX163589**

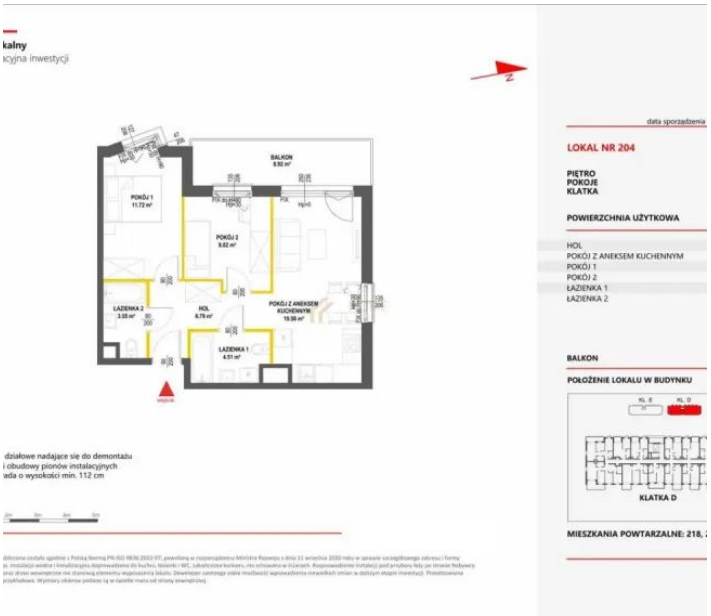
kalny
cyjna inwestycji
BALKON
POKÓJ 1
POKÓJ 2
LAZIENKA 2
HOL
POKÓJ Z ANEKSEM KUCHENNYM
LAZIENKA 1
działowe nadające się do demontażu
i obudowy pionów instalacyjnych
eda o wysokości min. 112 cm
data sporządzenia
LOKAL NR 204
PIĘTRO
POKOJE
KLATKA
POWIERZCHNIA UŻYTKOWA
HOL
POKÓJ Z ANEKSEM KUCHENNYM
POKÓJ 1
POKÓJ 2
ŁAZIENKA 1
ŁAZIENKA 2
BALKON
POŁOŻENIE LOKALU W BUDYNKU
KLATKA D
MIESZKANIA POWTARZALNE: 218,

1
12-22
12-17

Oferta i wszystkie zdjęcia

Zeskanuj lub kliknij: homeexperts.pl

Okolica na mapie

Lokalizacja przybliżona

Poznaj opiekuna oferty

Opinie, oferty i kontakt: Jacek Rostankowski

Opiekun oferty

Ekspert ds. nieruchomości

Jacek Rostankowski

tel. 513 263 595

jacek.rostankowski@homeexperts.pl

HOME EXPERTS