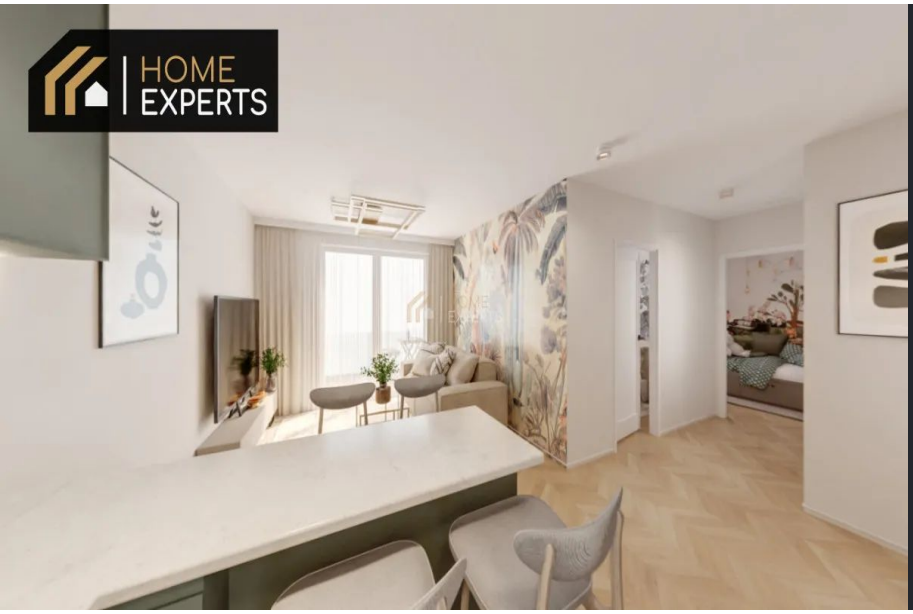

Gdynia Śródmieście ul. Witomińska

Mieszkanie na sprzedaż

908 960 zł

pow. 47,84 m² | 3 pokoje | piętro 1 z 3

2026 r. | 19 000 zł/m²

Opis nieruchomości

Mieszkanie od południowego zachodu w 3 piętrowym nowo budowanym budynku na granicy Działek Leśnych i Śródmieścia.

Inwestycja wpisuje się w koncepcję miasta 15-minutowego, umożliwiając łatwy dostęp do kluczowych elementów miejskiej infrastruktury.
Strefa relaksu: Zewnętrzna przestrzeń rekreacyjna oraz plac zabaw dla najmłodszych gwarantują idealne warunki do wypoczynku po ciężkim dniu.
Hala garażowa: miejsca postojowe oraz boksy rowerowe.
Pomieszczenie rekreacyjne (wewnętrzna sala fitness), które pozwala na chwilę wyciszenia np. w formie medytacji, jogi i ćwiczeń oddechowych.

Przestrzenie wspólne: Starannie zaprojektowane korytarze i klatki schodowe z elementami drewna, kamienia i dużymi przeszkleniami, wpuszczającymi mnóstwo naturalnego światła.
Strefa relaksu: Zewnętrzna przestrzeń rekreacyjna oraz plac zabaw dla najmłodszych gwarantują idealne warunki do wypoczynku po ciężkim dniu.
Hala garażowa: miejsca postojowe oraz boksy rowerowe.
Wewnętrzny i zewnętrzny parking rowerowy: Liczne miejsca parkingowe dedykowane rowerom wraz ze stacją naprawczą.
Pomieszczenie rekreacyjne (wewnętrzna sala fitness), które pozwala na chwilę wyciszenia np. w formie medytacji, jogi i ćwiczeń oddechowych.

Dodatkowe informacje
Standard deweloperski:

antywłamaniowe drzwi zewnętrzne z wkładką dwufunkcyjną (system z kluczem budowlanym i docelowym)
trzyszybowe okna z ukrytym zawiasowaniem oraz parapety wewnętrzne z konglomeratu,
posadzka betonowa na warstwie styropianu akustycznego,
wyszpachlowane i pomalowane na biało ściany oraz sufity,
instalacja elektryczna (gniazda elektryczne i specjalistyczne, wypusty świetlne, rozdzielnica, czujnik dymu, wiedo domofon),
instalacja sanitarna oraz grzejniki z termostatem,
wentylacja hybrydowa (okienne nawiewniki ciśnieniowe wtłaczają świeże powietrze, a wentylatory mechaniczne w aneksie i łazience usuwają zużyte),

wykończenie balkonu w technologii tarasu wentylowanego z płytkami gresowymi, aluminiową balustradą i eleganckim mlecznym szkleniem,
cichobieżne windy oraz monitoring zewnętrzny,
ciepły montaż okien (zapewniający lepszą izolację termiczną i mniejsze straty ciepła),
zielony dach (działa jak naturalna izolacja, obniżając temperaturę wewnątrz latem i ograniczając straty ciepła zimą),
okna i drzwi tarasowe w mieszkaniach na parterach będą posiadały dodatkowe okucia antywłamaniowe.

Do każdego lokalu przynależne jest miejsce postojowe w hali garażowej oraz boks rowerowy. Nabycie tych przyległości stanowi integralny element zakupu mieszkania i jest obligatoryjne. Miejsca postojowe oraz boksy rowerowe sprzedawane są odrębnie i nie są wliczone w cenę lokalu.

Zapytaj o inne mieszkania w tej inwestycji.

Zakup z rynku pierwotnego bez Pcc.

Planowana data oddania:

2027-03-31

Treści znajdujące się na stronie internetowej i w ogłoszeniu nie stanowią oferty w rozumieniu przepisów prawa i winny być interpretowane wyłącznie jak informacja, o których jest mowa w art. 71 Kodeksu Cywilnego.

W ogłoszeniu przedstawiono wizualizacje wnętrz.

Parametry

Budynek	**Apartamentowiec**
Stan	**deweloperski**
Ogrzewanie	**CO miejskie**
Własność	**własność**
Rynek	**pierwotny**
Czynsz	**700 zł/mies.**
Nr oferty	**HEX465607**

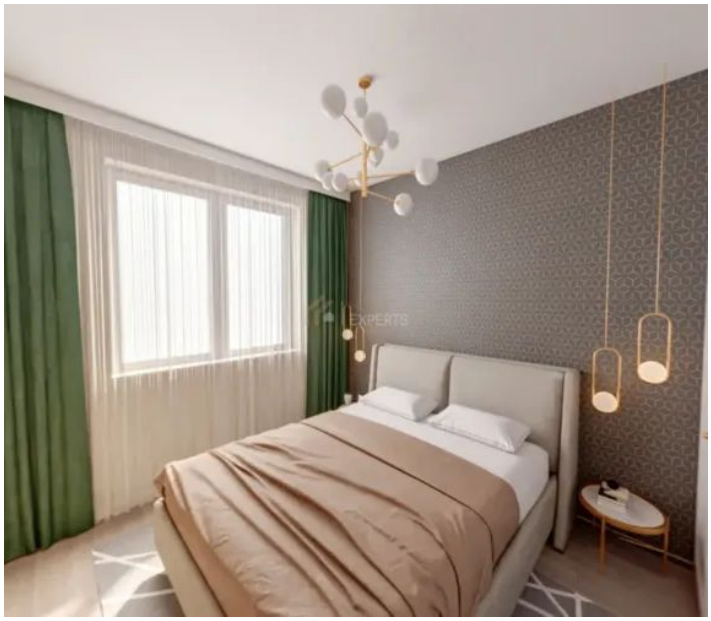

ie	C12
	C
ieszkania	12
hnia użytkowa:	47,92 m²
koi:	3
acja:	+2

Uwaga: Aranżacja ma charakter poglądowy, umeblowanie nie stanowi wyposażenia lokalu.

0 1 2 3 4 5m

Oferta i wszystkie zdjęcia

Zeskanuj lub kliknij: homeexperts.pl

Okolica na mapie

Lokalizacja przybliżona

Poznaj opiekuna oferty

Opinie, oferty i kontakt: Jacek Rostankowski

Opiekun oferty

Ekspert ds. nieruchomości

Jacek Rostankowski

tel. 513 263 595

jacek.rostankowski@homeexperts.pl

HOME EXPERTS