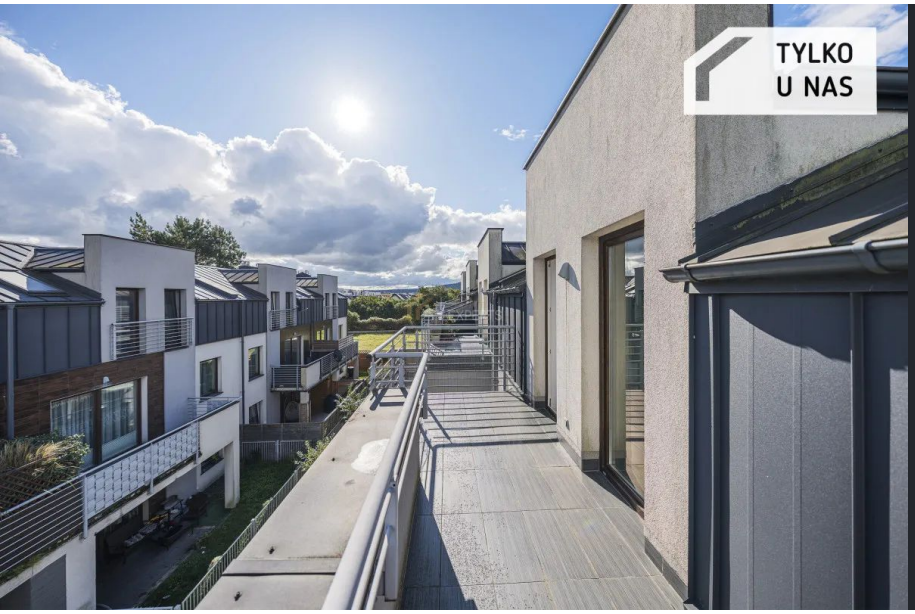

Rumia
ul. Grunwaldzka

Mieszkanie na sprzedaż

575 000 zł

pow. 54,58 m² | 3 pokoje | piętro 1 z 1

2014 r. | 10 535 zł/m²

Opis nieruchomości

Sprzedam mieszkanie - ul. Grunwaldzka, Rumia

Na sprzedaż urokliwe, dwustronne mieszkanie o powierzchni 54,5 m², położone na pierwszym piętrze w kameralnym, niskim budynku z 2015 roku.

Układ mieszkania:

- dwie sypialnie,
- przestronny salon z aneksem kuchennym,
- duży, słoneczny taras,
- garderoba,
- łazienka.

Dzięki dwustronnemu układowi okien mieszkanie jest jasne, słoneczne i funkcjonalne. Ogrzewanie podłogowe zapewnia komfort i niższe rachunki przez cały rok. Lokal jest w dobrym stanie technicznym i gotowy do zamieszkania od zaraz.

Do mieszkania można dokupić prywatne miejsce postojowe na terenie osiedla w cenie 30 000 zł.

Lokalizacja:
Kameralne osiedle przy ul. Grunwaldzkiej w Rumi sprawdzi się zarówno dla rodzin z dziećmi, jak i jako inwestycja pod wynajem. W najbliższej okolicy znajdują się:

- Aquasfera w Redzie,
- centra handlowe i sklepy,
- przedszkola,
- pełna infrastruktura usługowa,
- stacja SKM oddalona o ok. 800 m, zapewniająca szybki dojazd do Gdyni i całego Trójmiasta.

To propozycja dla osób, które cenią spokój małego osiedla, a jednocześnie chcą mieć w zasięgu wszystko, czego potrzeba na co dzień.

Zapraszam do kontaktu i obejrzenia mieszkania.

Parametry

Budynek	**Szeregowy**
Stan	**bardzo dobry**
Ogrzewanie	**gazowe**
Własność	**własność**
Rynek	**wtórny**
Czynsz	**480 zł/mies.**
Nr oferty	**HEX486786**





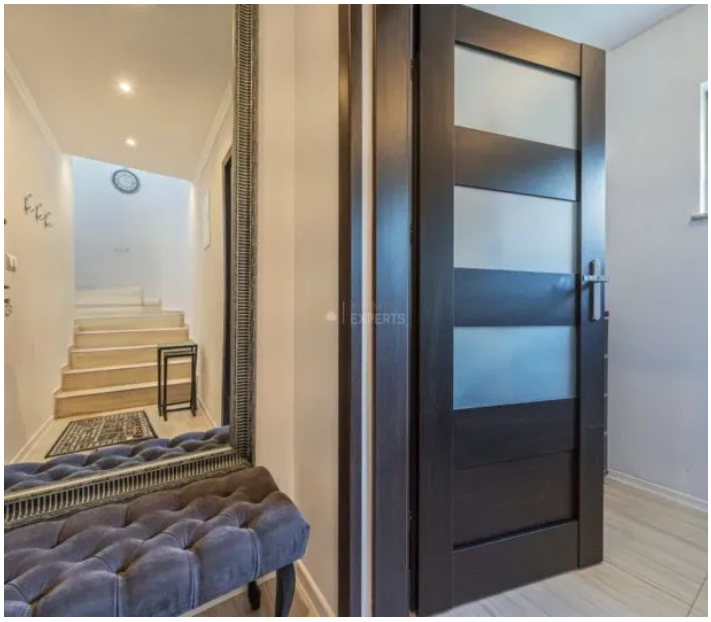













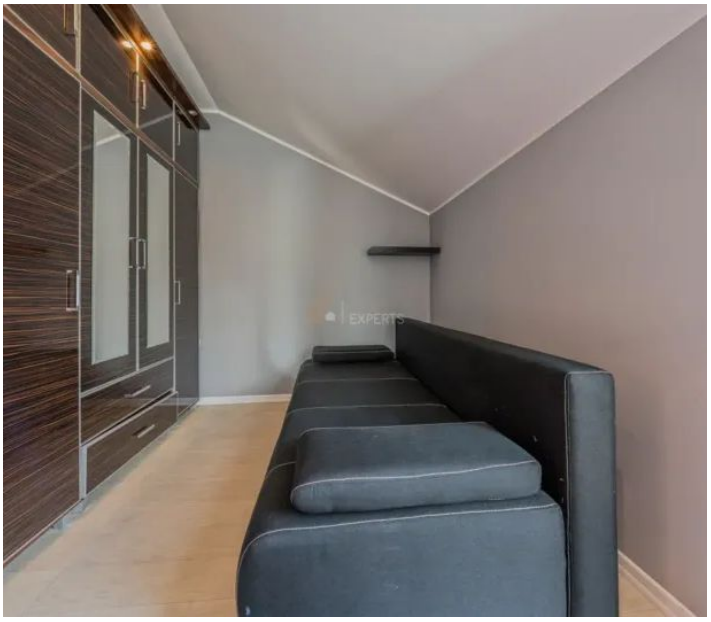

















Oferta i wszystkie zdjęcia

Zeskanuj lub kliknij: homeexperts.pl

Okolica na mapie

Lokalizacja przybliżona

Poznaj opiekuna oferty

Opinie, oferty i kontakt: Anna Dobkowska

Opiekun oferty



Ekspert ds. nieruchomości

Anna Dobkowska

tel. 789 193 394

anna.dobkowska@homeexperts.pl

HOME EXPERTS