

Sopot
ul. 23 Marca

Mieszkanie na sprzedaż

1 849 000 zł

pow. 100 m² | 4 pokoje | piętro 2 z 3

2000 r. | 18 490 zł/m²

Opis nieruchomości

Są mieszkania, które ogląda się wyłącznie przez pryzmat parametrów. Są też takie, w których od pierwszego kroku czuć jakość, przestrzeń i przemyślany sposób życia.

To mieszkanie o powierzchni 100 m², położone w jednej z najbardziej cenionych części Sopotu przy ul. 23 Marca, to propozycja dla osób, które szukają komfortu, spokoju i bliskości natury, nie rezygnując z miejskich udogodnień.

Przestronna strefa dzienna z dużymi przeszkleniami i wyjściem na balkon stanowi naturalne centrum domu. Otwarta kuchnia z wyspą została wykonana z wysokiej jakości materiałów i harmonijnie łączy się z częścią wypoczynkową oraz jadalnią.

Mieszkanie wyróżnia się wyjątkowo spójnym i ponadczasowym projektem wnętrza. Naturalne drewno, duża ilość światła, starannie dobrane materiały oraz liczne zabudowy wykonane na wymiar tworzą przestrzeń, która pozostaje funkcjonalna i elegancka przez lata.

Przemyślana ekspozycja mieszkania łączy zalety słonecznej strefy dziennej z komfortem bardziej kameralnych sypialni. Salon wraz z balkonem usytuowany jest od strony południowej, natomiast pokoje sypialniane od strony północnej.

W skład mieszkania wchodzą:

- przestronny salon z otwartą kuchnią,
- trzy niezależne pokoje,
- komfortowa sypialnia główna,
- garderoba,
- duża łazienka,
- balkon.

Dodatkowym atutem są liczne zabudowy stolarskie wykonane na wymiar, zapewniające dużą ilość miejsca do przechowywania.

Najważniejsze atuty:

✓ ponad 100 m² powierzchni
✓ 4 ustawne pokoje

✓ wysoki standard wykończenia
✓ zabudowy stolarskie wykonane na wymiar
✓ gotowe do zamieszkania
✓ kameralne osiedle
✓ bliskość terenów zielonych i spacerowych
✓ ogólnodostępne miejsca parkingowe dla mieszkańców i gości na terenie osiedla
✓ doskonała propozycja dla rodziny oraz osób pracujących zdalnie

To miejsce, które pozwala korzystać ze wszystkich uroków Sopotu, jednocześnie oferując ciszę, zieleń i prywatność, których często brakuje w ścisłym centrum miasta.

Zapraszam do kontaktu i umówienia prezentacji. To nieruchomość, którą zdecydowanie warto zobaczyć na żywo.

Parametry

Budynek	**Blok mieszkalny**
Stan	**wysoki standard**
Ogrzewanie	**CO miejskie**
Własność	**własność**
Rynek	**wtórny**
Czynsz	**850 zł/mies.**
Nr oferty	**HEX291739**





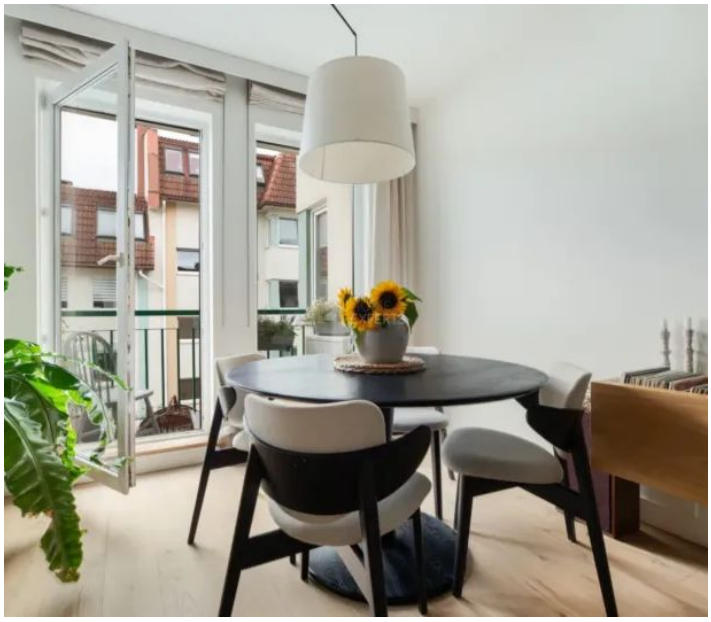









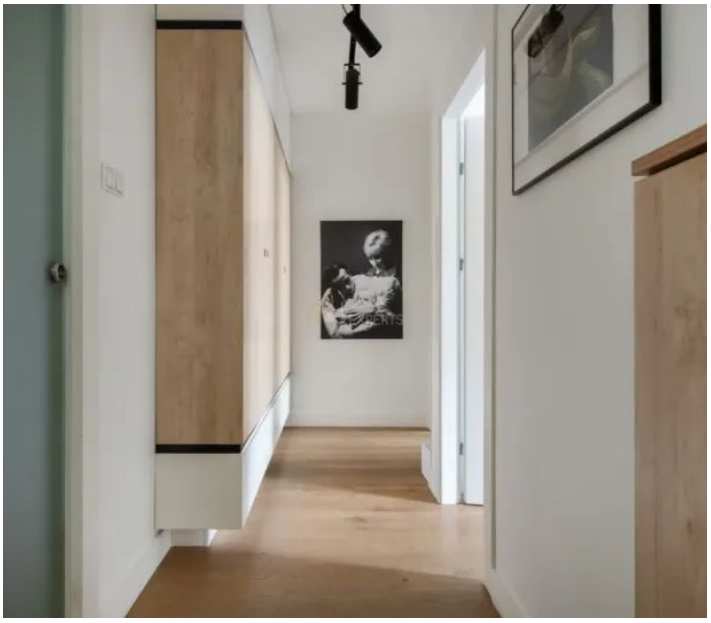

















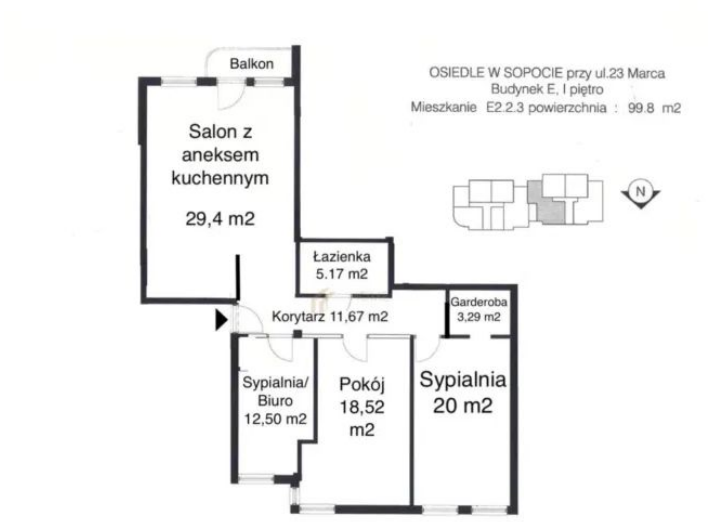
Balkon
Salon z aneksem kuchennym
29,4 m2
Łazienka
5.17 m2
Korytarz 11,67 m2
Garderoba
3,29 m2
Sypialnia/ Biuro
12,50 m2
Pokój
18,52 m2
Sypialnia
20 m2
OSIEDLE W SOPOCIE przy ul.23 Marca
Budynek E, I piętro
Mieszkanie E2.2.3 powierzchnia : 99.8 m2
N

Oferta i wszystkie zdjęcia

Zeskanuj lub kliknij: homeexperts.pl

Okolica na mapie

Lokalizacja przybliżona

Poznaj opiekuna oferty

Opinie, oferty i kontakt: Jan Kostrowicki

Opiekun oferty



Doradca ds. nieruchomości

Jan Kostrowicki

tel. 571 063 003

jan.kostrowicki@homeexperts.pl

HOME EXPERTS