Warszawa Śródmieście ul. Grzybowska

Biuro na wynajem

17 441 €/mies.

pow. 800 m^2 | 2008 r.

Opis nieruchomości

Mamy przyjemność zaproponować Państwu wynajem modułu biurowego o powierzchni 800 m2 na 1 piętrze, w budynku klasy A. Istnieje możliwość dowolnej aranżacji dostępnego modułu w zależności od potrzeb. Oferowane biuro znajduje się na ulicy Grzybowskiej.

Podana cena jest jedynie prognozą i zawsze podana jest w Euro, zależną od wielu czynników takich jak powierzchnia biura, lokalizacja, czas trwania umowy oraz preferencje klienta. **W celu uzyskania dokładnej ceny i omówienia szczegółów, prosimy o kontakt z naszym biurem.**

Jak wygląda proces wynajmu nieruchomości komercyjnej?
-W pierwszej kolejności poznajemy Ciebie i Twoje oczekiwania. Przeprowadzamy dokładną analizę potrzeb, na podstawie której wyszukujemy najlepsze rozwiązania.
-Po dokładnej analizie przedstawiamy Ci najlepsze oferty. Mamy bogaty wachlarz rozwiązań dzięki czemu możesz być pewny, że znajdziesz idealną przestrzeń dla siebie i swojej firmy.
-Przeprowadzamy selekcję rozwiązań i nadzorujemy wszystkie etapy procesu (space plany, wyceny, monitoring i doradztwo techniczne, negocjacje komercyjne oraz umowy najmu/ aneksu). Dzięki temu możesz czuć się w pełni zaopiekowany.
-Nasza współpraca nie kończy się na dokonaniu transakcji. Zapewniamy Ci kompleksową opiekę potransakcyjną, co oznacza, że na każdym etapie będziemy reagować na Twoje potrzeby i wprowadzać adekwatne zmiany.

Jako specjaliści w dziedzinie nieruchomości biurowych zapewniamy Państwa, że **Nasze biuro spełni oczekiwania nawet najbardziej wymagających klientów.** Posiadamy w swojej ofercie wiele biur w różnych lokalizacjach, co pozwala nam sprostać wymaganiom klientów o różnych potrzebach. Serdecznie zapraszamy do kontaktu i umówienia się na wizytę.

Dlaczego warto wybrać właśnie nas? Ponieważ ZAPEWNIAMY:
- Najwyższą jakość usług
- Kompleksową opiekę podczas całego procesu wynajmu oraz opiekę potransakcyjną
- Personalizację usług i dokładną analizę potrzeb każdego Klienta
- Współpracę z najlepszymi firmami na rynku
- Doświadczenie, szeroką wiedzę i znajomość rynku
- Brak konfliktów interesów- reprezentujemy wyłącznie najemcę

W ofercie mamy wiele innych modułów, które mogą zaspokoić Państwa potrzeby. Zachęcamy do kontaktu z naszym biurem w celu uzyskania szczegółowych informacji. Przedstawione zdjęcia stanowią tylko przykład aranżacji

przestrzeni biurowej.

**Przedstawiona oferta cenowa ma charakter informacyjny i nie stanowi oferty handlowej w rozumieniu Art.66 par.1 Kodeksu Cywilnego

Parametry

Rynek	**wtórny**
Nr oferty	**HEX142312039**

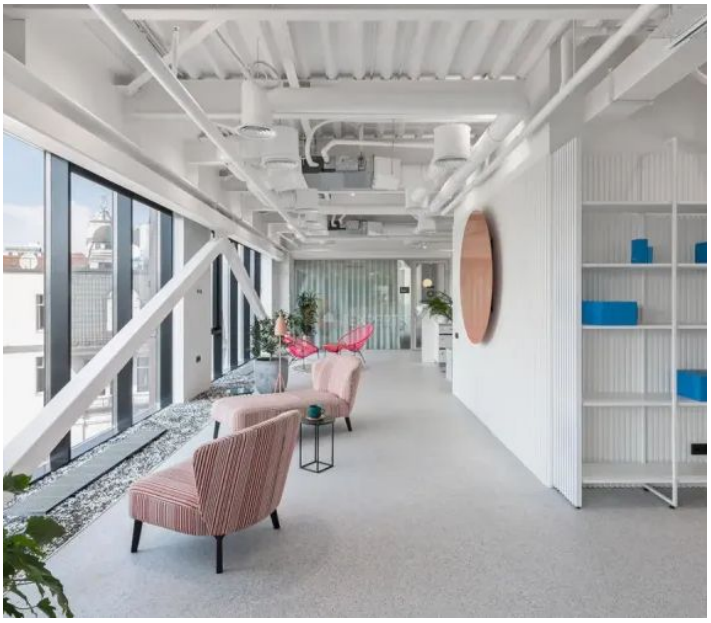

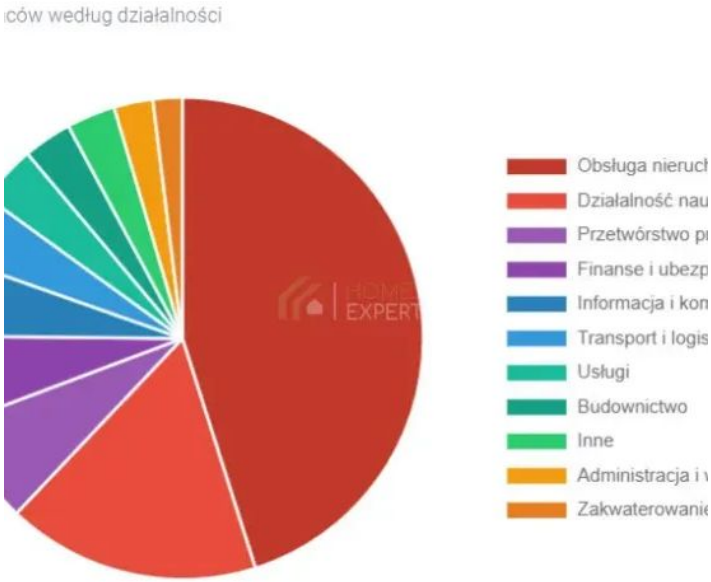
ców według działalności
Obsługa nieruch
Działalność nau
Przetwórstwo p
Finanse i ubezp
Informacja i kom
Transport i logis
Usługi
Budownictwo
Inne
Administracja i
Zakwaterowanie

Oferta i wszystkie zdjęcia

Zeskanuj lub kliknij: homeexperts.pl

Okolica na mapie

Lokalizacja przybliżona

Poznaj opiekuna oferty

Opinie, oferty i kontakt: Maciej Siemaszko

Opiekun oferty

Ekspert ds. nieruchomości

Maciej Siemaszko

tel. 729 917 818

maciej.siemaszko@homeexperts.pl

GREYSON COMMERCIAL

AGENT SIECI

HOME EXPERTS